

AI OFFICIAL SITE ▶▶
www.AImusic.tv



AI MORIAGARO

「MORIAGARO」 TOUR

AI NEW ALBUM
「MORIAGARO」

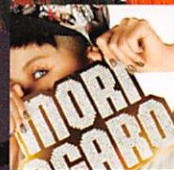

2013.07.17 OUT!!!
初回生産限定
"もりあがろうプライズ" ¥2,500

10.10thu. 18:30 START 18:00 OPEN **クラギ文化ホール** (松阪市民文化会館)

【料金】全席指定・税込 一般6,300円 【一般発売】8月30日(金)~

※4歳以上はチケットが必要

チ
ケ
ツ
ト
取
扱

【午前9時~】

- ・クラギ文化ホール ☎0598-23-2111 ・ 嬉野ふるさと会館 ☎0598-42-7000
- ・ 飯南産業文化センター ☎0598-32-3950 ・ 飯高教育事務所 ☎0598-46-7110
- ・ ハートフルみくもスポーツ文化センター ☎0598-56-6611
- ・ 松阪市観光情報センター(松阪市観光協会) ☎0598-23-7771
- ・ 伊勢市観光文化会館 ☎0596-28-5105

【午前10時~】

- ・ 村井楽器松阪店 ☎0598-21-1030
- ・ チケットぴあ電話予約 ☎0570-02-9999 (Pコード204-068)
チケットぴあスポット(三重県文化会館2F、鈴鹿ハンターSC1F)
※サークルKサンクス、セブンイレブンでも直接ご購入いただけます。
- ・ ローソンチケット電話予約 ☎0570-084-004 (Lコード42123)
※ローソン、ミニストップでも直接ご購入いただけます。

ファミリー倶楽部先行予約 | ●受付期間:8月10日(土)~8月16日(金)
ご予約は、お一人様4枚まで電話受付順に前から座席を確保します。予約枚数500枚を超えた場合は、予約を打ち切りさせていただきます。

【お問合せ】クラギ文化ホール ☎0598-23-2111 (火曜日休館日) 【交通】バス松阪中央病院行(松阪駅JR側2番のりば発17:30-18:00) 大人190円 小児100円
主催:松阪市・松阪市教育委員会/企画制作:2FaCE/後援:EMI Records Japan・松阪市観光協会・松阪市商店街連合会/協賛:株式会社ロッテ/協力:ジーコーポレーション

TOUR SCHEDULE

- | | | |
|----------------------------|-----------------------------|---------------------------------|
| 10.06(日)よこすか芸術劇場 | 10.29(火)市民会館崇城大学ホール(熊本市民会館) | 11.18(日)山梨/コラーニー文化ホール |
| 10.08(火)茨城/常陸太田市民交流センター | 10.30(水)長崎ブリックホール | 11.19(火)ハーモニーホール座間 |
| 10.10(木)クラギ文化ホール(松阪市民文化会館) | 11.01(金)鹿児島市民文化ホール第一 | 11.23(土)岐阜/土岐市文化プラザ・サンホール |
| 10.12(土)福井フェニックスプラザ | 11.03(日)倉敷市民会館 | 11.24(日)名古屋センチュリーホール |
| 10.14(月)富山オーバードホール | 11.04(火)高松/アルファあなぶきホール大ホール | 11.27(木)仙台サンプラザホール |
| 10.16(水)松本/岡谷市文化会館(カシラホール) | 11.06(木)和歌山県民文化会館 | 11.29(土)リンクステーションホール青森(青森県文化会館) |
| 10.19(土)福島/喜多方プラザ文化センター | 11.08(日)静岡県清水文化会館マリナート大ホール | 12.01(月)札幌市民ホール |
| 10.20(日)岩手/奥州市文化会館(カール) | 11.10(日)大宮ソニックシティ | 12.08(日)福岡サンパレス ホテル&ホール |
| 10.23(水)群馬/伊勢崎市文化会館 | 11.12(火)新潟県民会館 | 12.10(火)愛媛/西予市宇和文化会館 |
| 10.25(金)広島上野学園ホール | 11.15(土)滋賀県立芸術劇場びわ湖ホール大ホール | 12.12(木)グランキューブ大阪メインホール |
| 10.27(日)宮崎市民文化ホール | 11.16(日)神戸国際会館こくさいホール | 12.18(水)日本武道館 |

NEW ALBUM 「MORIAGARO」 7.17 wed. ON SALE!!